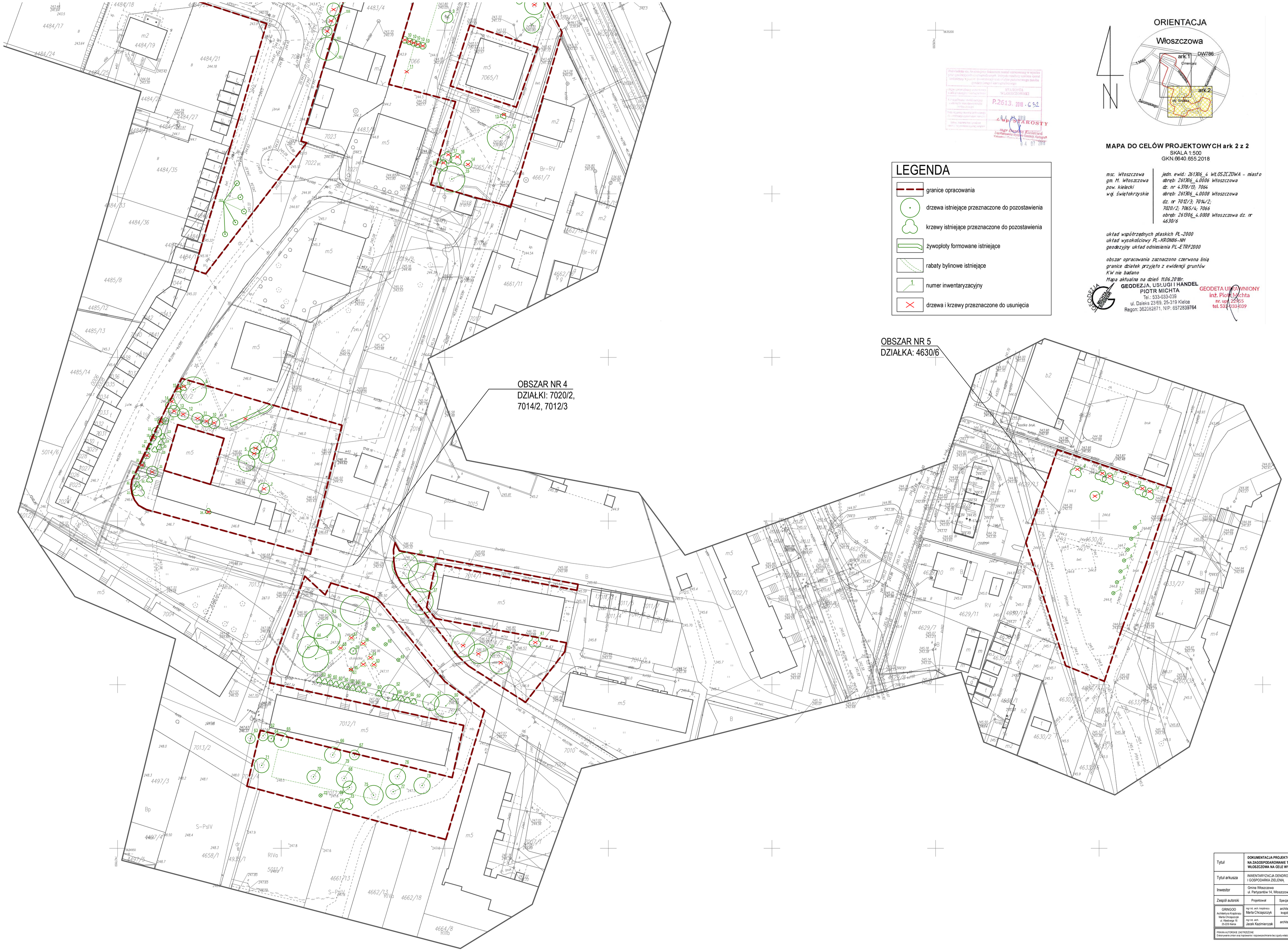

MAPA DO CELÓW PROJEKTOWYCH ark 2 z 2
SKALA 1:500
GKN.6640.655.2018

msc. Włoszczowa
gm. M. Włoszczowa
pow. kielecki
woj. świętokrzyskie

jedn. ewid.: 261306_4 WŁOSZCZOWA - miasto
obręb: 261306_4.0006 Włoszczowa
dz. nr 4378/13; 7064
obręb: 261306_4.0008 Włoszczowa
dz. nr 7012/3; 7014/2;
7020/2; 7065/4; 7066
obręb: 261306_4.0008 Włoszczowa dz. nr 4630/6

układ współrzędnych płaskich PL-2000
układ wysokościowy PL-KRON86-NH
geodezyjny układ odniesienia PL-ETRF2000

obszar opracowania zaznaczono czerwoną linią
granice działek przyjęto z ewidencji gruntów
KW nie badano
Mapa aktualna na dzień 11.06.2018r.

GEODEZJA, USŁUGI I HANDEL
PIOTR MICHTA
Tel.: 533-033-039
ul. Daleka 23/69, 25-319 Kielce
Regon: 362082871, NIP: 6572839764

GEODETA UPRAWNIONY
inż. Piotr Michta
nr. upr. 22955
tel. 533-033-039

LEGENDA

- granice opracowania
- drzewa istniejące przeznaczone do pozostawienia
- krzewy istniejące przeznaczone do pozostawienia
- żywopłoty formowane istniejące
- rabaty bylinowe istniejące
- numer inwentaryzacyjny
- drzewa i krzewy przeznaczone do usunięcia

Tytuł	DOKUMENTACJA PROJEKTOWO-KOSZTORYSOWA NA ZAGOSPODAROWANIE TERENÓW ZIELONYCH W MIEŚCIE WŁOSZCZOWA NA CELE WYPOCZYNKOWO-REKREACYJNE			
Tytuł arkusza	INWENTARYZACJA DENDROLOGICZNA I GOSPODARKA ZIELENĄ			Skala 1:500
Inwestor	Gmina Włoszczowa ul. Partyzantów 14, Włoszczowa			Data lipiec 2018
Zespół autorski	Projektował	Specjalność	Nr uprawnień	Podpis
GRINGOO Architektura Krajobrazu Marta Chrząszczyk ul. Kleeberga 16 25-226 Kielce	mgr inż. arch. krajobrazu Marta Chrząszczyk	architektura krajobrazu		
	mgr inż. arch. Jacek Kazimierczak	architektura	SW-85/2010	
PRAWA AUTORSKIE ZASTRZEŻONE Dokonywanie zmian oraz kopiowanie i rozpowszechnianie bez zgody właściciela praw autorskich jest zabronione				Nr arkusza 01b