

Poz.5.2A-Słup Ø60cm-szt.2

skala 1:25

Elementy		Nr pręta	Średnica (mm)	Długość (m)	Ilość prętów		Długość całkowita pręta (m)	
Nazwa	Ilość				w elementie	ogółem	A—I	A—IIIN
							Ø 6	# 16
Słup Poz.5.2A	2	1	16	4,70	4	8		37,60
		2	16	3,70	4	8		29,60
		3	6	2,10	59	118	247,80	
		4	16	5,10	6	12		61,20
		5	16	6,80	2	4		27,20
Długość wg średnic (m)							248	156
Masa 1 m pręta (kg/m)							0,22	1,58
Masa łączna wg średnic (kg)							55,01	245,85
Masa łączna wg gatunku stali (kg)							55,01	245,85
Ogółem (kg)								300,86

PRZEKRÓJ 1-1

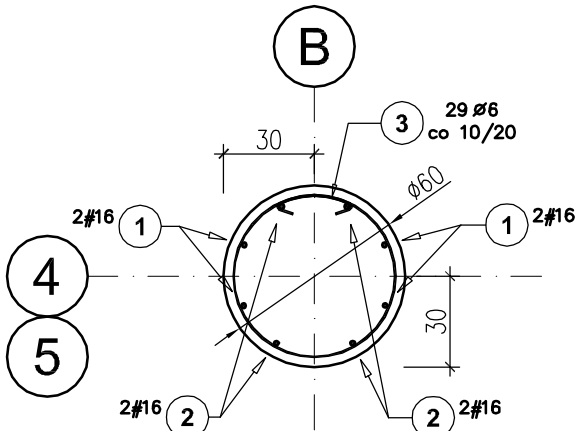

PRZEKRÓJ 2-2

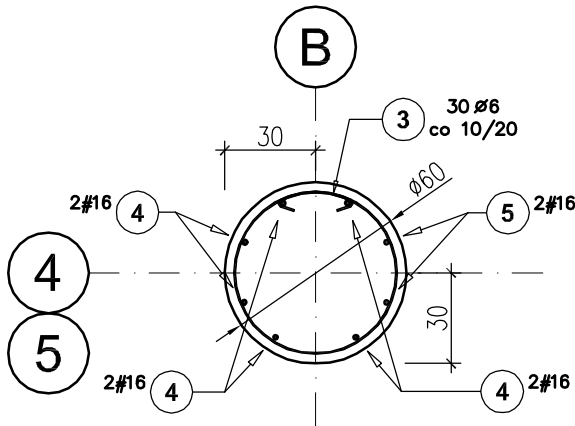

UWAGI:

1.RYSUNEK ROZPATRYWAĆ ŁĄCZNIE
Z PROJEKTEM ARCHITEKTURY
I POZOSTAŁYMI PROJEKTAMI
BRANŻOWYMI.

BETON B37(C30/37)
STAL - # A-IIIN RB500W
STAL - Ø A-I St3SX-b
OTULINA: 3cm

ZMIANA REVISION	OZNACZENIE ZMIAN DESCRIPTION	DATA ZMIANY DATE	PODPIS SIGNATURE
-	-	-	-
-	-	-	-
-	-	-	-

NAZWA I ADRES INWESTYCJI PROJECT NAME AND ADDRESS			
BUDOWA KRYTEGO BASENU WE WŁOSZCZOWIE UL. WIŚNIOWA			

INWESTOR INVESTOR			
GMINA WŁOSZCZOWA ul. Partyzantów 14, 29-100 Włoszczowa tel. (041) 39 42 669 fax. (041) 39 42 339			

GENERALNY PROJEKTANT GENERAL DESIGNER			
<div> ARCAD Sp. z o.o. Spółka Komandytowo-Akcyjna 25-553 Kielec; UL. Klonowa 55 TEL. (041) 343 64 60/61; FAX (41) 343 64 62 E-MAIL: biuro@arcad-projekty.pl</div>			

PROJEKTOWAŁ DESIGNED	inż. Grzegorz GRZEGORZEWSKI	KL-122/82	
OPRACOWAŁ DRAWING	mgr inż. Wojciech SKUZA		
SPRAWDZIŁ CHECKED	inż. Ireneusz DOMAGAŁA	SWK/0028/POOK/03	

OBIEKT OBJECT	KRYTY BASEN		
------------------	-------------	--	--

BRANŻA BRANCH	KONSTRUKCJA		
------------------	-------------	--	--

FAZA PROJEKTU STAGE	PROJEKT WYKONAWCZY		
------------------------	--------------------	--	--

NAZWA RYSUNKU DRAWING NAME	Poz.5.2A-Słup Ø60cm		
-------------------------------	---------------------	--	--

SKALA / SCALE	FORMAT / SIZE	DATA / DATE	
1:25	-	01.2009	
NR PROJEKTU / PROJECT NO	NR RYS. / DRAWING NO	ZMIANA / REV	
	K-03-04	-	

Niniejsze opracowanie stanowi dzieło autorskie i podlega ochronie zgodnie z ustawą o prawie autorskim i prawach pokrewnych.