# Ściany Poz.6.1

Rozpatrywać łącznie z rys rdzeni R-...

1:25

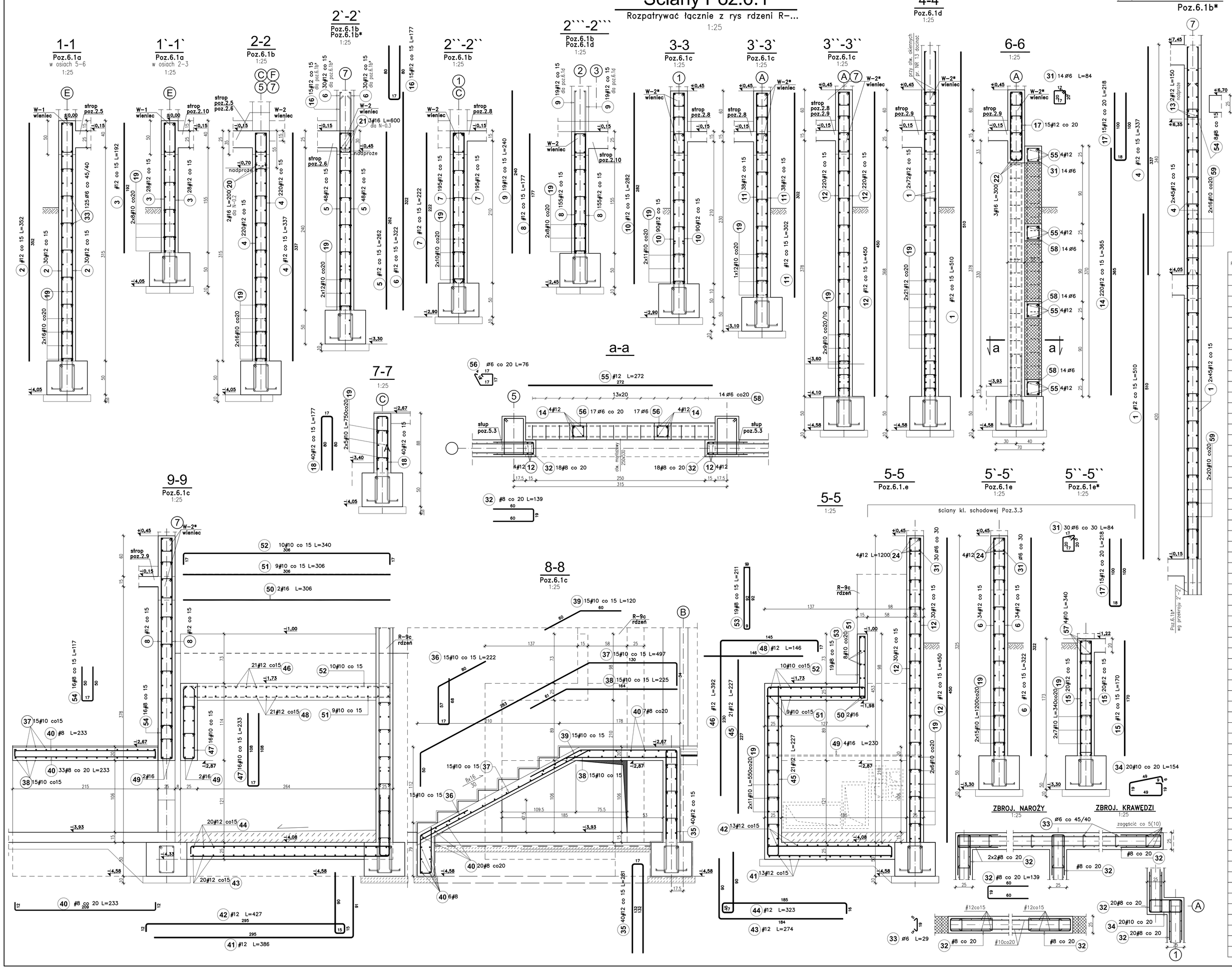


# Wieńce w stropach nad podziemiem

1:25

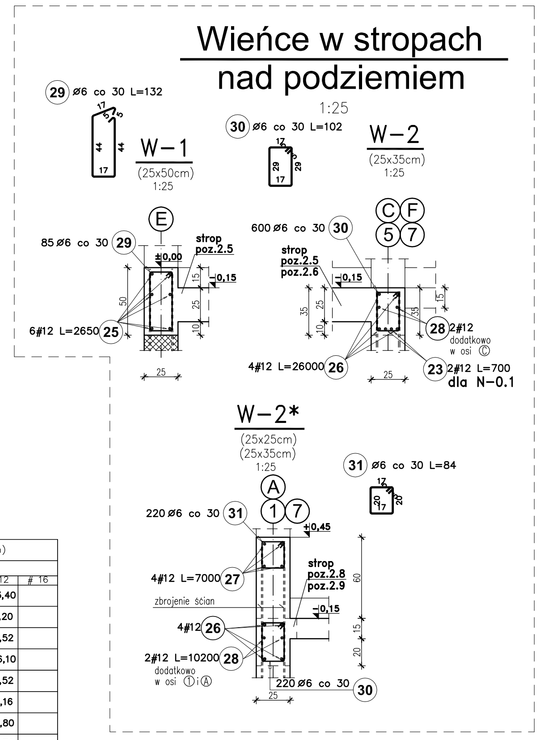


## UWAGI:

1. POZIOM ±0,00 = 249,10m npm.
2. ZABEZPIECZENIE PRZECIWWODNE WG OPISU TECHNICZNEGO.
3. RYSUNEK ROZPATRYWAĆ ŁĄCZNIE Z RROJEKTEM ARCHITEKTURY I POZOSTAŁYMI PROJEKTAMI BRANŻOWYMI.
4. OTWORY I PRZEJŚCIA INSTALACYJNE W W ŚCIANACH ROZMIEŚCIĆ I WYKONAĆ WG PROJEKTÓW BRANŻOWYCH.
6. SZYB WINDY WYKONAĆ W KOORDYNACJI Z PRODUCENTEM I DOSTAWCĄ DŹWIGU WINDOWEGO.

BETON B37(C30/37)W6
STAL A-IIIN RB500W
STAL A-I St3SX-b

| Poz. | Stal ø A-I | Stal # A-IIIN | Długość (cm) | Ilość w elemencie | Ilość elementów | Ilość ogółem | Długość łączna (m) A-I ø 6 | A-I ø 8 | A-IIIN # 10 | A-IIIN # 12 | A-IIIN # 16 |
|---|---|---|---|---|---|---|---|---|---|---|---|
| 1 | | 12 | 510 | 234 | 1 | 234 | | | | 1193,40 | |
| 2 | | 12 | 352 | 60 | 1 | 60 | | | | 211,20 | |
| 3 | | 12 | 192 | 56 | 1 | 56 | | | | 107,52 | |
| 4 | | 12 | 337 | 530 | 1 | 530 | | | | 1786,10 | |
| 5 | | 12 | 262 | 96 | 1 | 96 | | | | 251,52 | |
| 6 | | 12 | 322 | 128 | 1 | 128 | | | | 412,16 | |
| 7 | | 12 | 222 | 390 | 1 | 390 | | | | 865,80 | |
| 8 | | 12 | 177 | 310 | 1 | 310 | | | | 548,70 | |
| 9 | | 12 | 240 | 38 | 1 | 38 | | | | 91,20 | |
| 10 | | 12 | 282 | 180 | 1 | 180 | | | | 507,60 | |
| 11 | | 12 | 302 | 76 | 1 | 76 | | | | 229,52 | |
| 12 | | 12 | 450 | 500 | 1 | 500 | | | | 2250,00 | |
| 13 | | 12 | 150 | 2 | 1 | 2 | | | | 3,00 | |
| 14 | | 12 | 365 | 8 | 1 | 8 | | | | 29,20 | |
| 15 | | 12 | 170 | 40 | 1 | 40 | | | | 68,00 | |
| 16 | | 12 | 177 | 15 | 1 | 15 | | | | 26,55 | |
| 17 | | 12 | 218 | 15 | 1 | 15 | | | | 32,70 | |
| 18 | | 12 | 177 | 40 | 1 | 40 | | | | 70,80 | |
| 19 | | 10 | 580000 | 1 | 1 | 1 | | 5800,00 | | | |
| 20 | | 16 | 200 | 2 | 1 | 2 | | | | | 4,00 |
| 21 | | 16 | 600 | 3 | 1 | 3 | | | | | 18,00 |
| 22 | | 16 | 300 | 3 | 1 | 3 | | | | | 9,00 |
| 23 | | 12 | 700 | 2 | 1 | 2 | | | | 14,00 | |
| 24 | | 12 | 1200 | 4 | 1 | 4 | | | | 48,00 | |
| 25 | | 12 | 2650 | 6 | 1 | 6 | | | | 159,00 | |
| 26 | | 12 | 26000 | 4 | 1 | 4 | | | | 1040,00 | |
| 27 | | 12 | 7000 | 4 | 1 | 4 | | | | 280,00 | |
| 28 | | 12 | 10200 | 2 | 1 | 2 | | | | 204,00 | |
| 29 | 6 | | 132 | 85 | 1 | 85 | 112,20 | | | | |
| 30 | 6 | | 102 | 820 | 1 | 820 | 836,40 | | | | |
| 31 | 6 | | 84 | 264 | 1 | 264 | 221,76 | | | | |
| 32 | | 8 | 139 | 564 | 1 | 564 | | 783,96 | | | |
| 33 | 6 | | 29 | 2640 | 1 | 2640 | 765,60 | | | | |
| 34 | | 10 | 154 | 20 | 1 | 20 | | | 30,80 | | |
| 35 | | 12 | 281 | 40 | 1 | 40 | | | | 112,40 | |
| 36 | | 10 | 222 | 15 | 1 | 15 | | | 33,30 | | |
| 37 | | 10 | 497 | 15 | 1 | 15 | | | 74,55 | | |
| 38 | | 10 | 225 | 15 | 1 | 15 | | | 33,75 | | |
| 39 | | 10 | 120 | 15 | 1 | 15 | | | 18,00 | | |
| 40 | | 8 | 233 | 34 | 1 | 34 | | 79,22 | | | |
| 41 | | 12 | 386 | 13 | 1 | 13 | | | | 50,18 | |
| 42 | | 12 | 427 | 14 | 1 | 14 | | | | 59,78 | |
| 43 | | 12 | 274 | 20 | 1 | 20 | | | | 54,80 | |
| 44 | | 12 | 323 | 20 | 1 | 20 | | | | 64,60 | |
| 45 | | 12 | 227 | 21 | 1 | 21 | | | | 47,67 | |
| 46 | | 12 | 392 | 21 | 1 | 21 | | | | 82,32 | |
| 47 | | 10 | 233 | 16 | 1 | 16 | | | 37,28 | | |
| 48 | | 12 | 146 | 21 | 1 | 21 | | | | 30,66 | |
| 49 | | 16 | 230 | 4 | 1 | 4 | | | | | 9,20 |
| 50 | | 16 | 306 | 2 | 1 | 2 | | | | | 6,12 |
| 51 | | 10 | 306 | 17 | 1 | 17 | | | 52,02 | | |
| 52 | | 10 | 340 | 10 | 1 | 10 | | | 34,00 | | |
| 53 | | 8 | 211 | 19 | 1 | 19 | | 40,09 | | | |
| 54 | | 8 | 117 | 24 | 1 | 24 | | 28,08 | | | |
| 55 | | 12 | 272 | 16 | 1 | 16 | | | | 43,52 | |
| 56 | 6 | | 76 | 34 | 1 | 34 | 25,84 | | | | |
| 57 | | 10 | 340 | 4 | 1 | 4 | | | 13,60 | | |
| 58 | 6 | | 86 | 42 | 1 | 42 | 36,12 | | | | |
| 59 | | 10 | 760 | 72 | 1 | 72 | | | 547,20 | | |
| Długość wg średnic (m) | | | | | | | 1997,92 | 931,35 | 6674,50 | 1975,90 | 46,32 |
| Masa 1 m pręta (kg/m) | | | | | | | 0,22 | 0,40 | 0,62 | 0,89 | 1,58 |
| Masa łączna wg średnic (kg) | | | | | | | 443,54 | 367,88 | 4118,17 | 9746,60 | 73,19 |
| Masa łączna wg gatunku stali (kg) | | | | | | | 443,54 | | 14305,83 | | |
| Ogółem (kg) | | | | | | | | | 14749,37 | | |

## POZ.6.1...- ŚCIANY ŻELBETOWE PODZIEMIA

| ZMIANA REVISION | OZNACZENIE ZMIAN DESCRIPTION | DATA ZMIANY DATE | PODPIS SIGNATURE |
|---|---|---|---|
| - | - | - | |
| - | - | - | |
| - | - | - | |

NAZWA I ADRES INWESTycji PROJECT NAME AND ADRESS

BUDOWA KRYTEGO BASENU
WE WŁOSZCZOWIE
UL. WIŚNIOWA

INWESTOR INVESTOR

GMINA WŁOSZCZOWA
ul. Partyzantów 14, 29-100 Włoszczowa
tel. (041) 39 42 669 fax. (041) 39 42 339

GENERALNY PROJEKTANT GENERAL DESIGNER

ARCAD Sp. z o.o. Spółka Komandytowo-Akcyjna
25-553 Kielce UL. Klonowa 55
TEL.: 0041 343 64 6061; FAX 41 343 64 62
E-MAIL: biuro@arcadprojekty.pl

| | | |
|---|---|---|
| PROJEKTOWAŁ DESIGNED | inż. Grzegorz GRZEGORZEWSKI upr. KL-122/92 | |
| OPRACOWAŁ DRAWN | Grzegorz Furmańczyk | |
| SPRAWDZIŁ CHECKED | inż. Ireneusz DOMAGAŁA upr. SWK/0028/POOK/03 | |
| OBIEKT OBJECT | KRYTY BASEN | |
| BRANŻA BRANCH | KONSTRUKCJA | |
| FAZA PROJEKTU STAGE | PROJEKT WYKONAWCZY | |
| NAZWA RYSUNKU DRAWING NAME | POZ.6.1... - ŚCIANY ŻELBETOWE PODZIEMIA | |

| SKALA / SCALE | FORMAT / SIZE | DATA / DATE |
|---|---|---|
| 1:25 | - | 01.2009 |
| NR PROJEKTU / PROJECT NO | NR RYS. / DRAWING NO | ZMIANA / REV |
| | K-05-01 | - |

NINIEJSZE OPRACOWANIE STANOWI DZIEŁO AUTORSKIE I PODLEGA OCHRONIE ZGODNIE Z USTAWĄ O PRAWIE AUTORSKIM I PRAWACH POKREWNYCH